

21 maggio 2019: vince la gara di pesca finale, disputata presso il bellissimo complesso del Parco Laghi ad Orvieto, l'Istituto Comprensivo Orvieto Baschi capitanato dalla Prof.ssa Rita Custodi.

Manifestazione perfettamente riuscita con la collaborazione dei Soci della Lenza Orvietana, dei gestori dell'Impianto, degli accompagnatori dei ragazzi, ai quali tutti va un sentito ringraziamento.





























HOLL

Coke

20



Levi's®

Red cap with white text

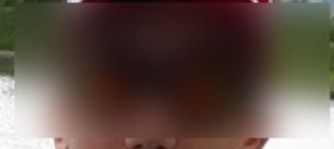

ANTHONY









SAILING SCHOOL

PERICOLO



SWING
MY
BABY
DILLYSTAR





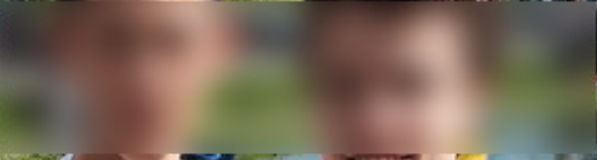

SPA-FRANCORVILLE
RIFERS

BOSTON

9

CASA











6511

FEDERAZIONE ITALIANA SPORTIVA E ATTIVITÀ SUBACQUEE
 Viale ... Roma - Tel. 06.36858260 - 36858178



Iscritti/Classifica/Settore

Denominazione: **CAMPIONATI STUDENTESCHI 2013**
 Data: **21 MAGGIO 13** Località: **ORVIEIO PARCO LAGHI**

Società organizzatrice: **LENZA ORVIEIANA**
 Gruppo: Individuale Squadre Società
 Settore:

Specialità: Calcio Pesca

Zona:
 Colore:

N. gara	COGNOME E NOME	N. Docum. Agoristico	SOCIETÀ Denominazione e Sede	Sq.	N. Pesci	Grammi	Punti/Piazzamento	Classifica
1	HUGNARI - MASCHERINI		SC			275	15	
2	CAIADI - STELLA		SI			1170	11	
3	PURORI - MISCIATELLI		MUSIA			355	10	
4	CAIELLO - RONCONI		SI			575	3	
5	DOMENICI - TIBERI		SC			270	16	
6	SALVANESOTTI - GOIHI		SI			280	14	
7	SBARRA - AMBROSINO		SC			405	6	
8	GALLINELLA - BAIOCO		SC			260	17	
9								
10	PEPICCHINI - SCIARRA		SI			435	4	
11	ALBERCA - CROCCOLINO		SC			415	5	
12	CIUCCO - RICCI		SC			290	13	
13	AIELLI BARBAGUASC		SC			730	21	
14	ACRI - PICCHINATE		SI			395	7	
15	SANTI - DOMINICI		SC			380	8	
16	CALCAGNO - TOSI		SI			200	22	
17	BASILI - PANZETTA		SI			295	12	
18	MONACO C. - SORBINI		SC			210	20	
19	CASCIOLI - D'ANNA		SC			355	10	
20	MONACO F. - TRIPPANI		SC			375	9	
21	NUZZO - IUGA SI		SI			230	19	
22	IANNONE - MICHELI		SI			810	2	
23	BELLACAMBA - LAERZA		SI			205	21	
24	GIULIANI - SIRIGNANO		SC			255	18	
25	RAMUNNO - IVERSA		SC			155	23	

Mod. C.T.M.

Copia per la Sede Centrale

Mod. C.T.M.

Copia per la Sede Centrale





Documenti e fogli di carta sparsi sulla tavola, alcuni con grafici e testi illeggibili.

COLMIC

PER LA PE
COLA

A.S. LENA SPORTS
Comitato

A.S. LENA SPORTS
Comitato







1

3

LA
NEW YORK
LOS ANGELES
LONDON
PARIS

ASTALE





COLMIC

COLMIC

STREET
NEW YORK

85
#SPRIT







COLMIC

COLMIC

COLMIC

COLMIC



COSMIC

OLD FASHION
EST. 1988

JACK BRANT
Tennessee
WHISKEY









COLMIC

SAILING SCHOOL

COLMIC

AC

AC



COLMIC

HOLLISTER



COLMIC

COLMIC









COLMIC

XXL M SHOW
2018
HERE COMES
CONCRETE ABILITY
1ST
RACEWAY

AA

AT

S

K







COLMIC

COLMIC

SWIN
MY
BAR
L L Y

Orvietana
BMGE

TUTTO PER LA PESCA
COLMIC







ALCOTT
1953







A.S.D. LENA ORIZZONTI
L'AMBITO D'ARRIVATO

ORIZZONTI
L'AMBITO D'ARRIVATO



